NIVICO 尼维柯®

全场景净饮水解决方案

商用净水 | 家用净水 | 全屋净水 | 管道净水 | 集团型净水机 | 校园净水 | 工程净水 | 医疗用水

50万 年均累计装机量超

1000万+ 年均净水服务人次

3大认证 国际质量管理体系

5星级 服务体系权威认证

2000区县 服务网络覆盖全国近

NIVICO
PRODUCT

D50立式直饮机系列

产品型号	D50A	D50B	D50D	D50G
出水种类	热水|冷水|常温水	热水|冷水|常温水	热水|常温水	热水|常温水
额定功率	1230W	1230W	1850W	1850W
热胆容积	5L	5L	10L	10L
净水容积	10L	10L	10L	10L
压力桶	/	3.2G	3.2G	3.2G
RO规格	100G	100G	100G	200G
净化组合	PP+UDF+CTO+RO+T33+UV			
产品尺寸	373*343*1420mm			
优势特点	智能物联、远程监测、水质屏显、可租可售、远程管理、满足不同 饮水场景等			

·智能物联 ·远程操控 ·防漏水保护 贴心保护 ·RO反渗透系统 ·五级滤芯直饮 ·不锈钢水箱防止细菌滋生 ·UV全天候杀菌
·5-10L不锈钢热胆 ·电子防干烧 安全可靠 ·防漏水保护器更加安全 ·增配压力桶可接分机 ·智慧节能加热恒温技术

NIVICO
PRODUCT

B60旗舰直饮机系列

产品型号	B60（单出口）	B60-H（双出口）	B60-HSL（三出口）
出水种类	热水|常温水	热水|常温水	热水|冷水|常温水
额定功率	2500W	2500W	2500W
热胆容积	20L	30L	30L
加热方式	步进式节能	步进式节能	步进式节能
净水箱	20L	/	5L压缩机冰胆
压力桶	/	6.0G	6.0G
RO规格	100G	400G	400G
净化组合	PP+CTO+UDF+RO+T33+UV		
产品尺寸	475*450*1530mm		
优势特点	智能物联、远程监测、水质屏显、步进式加热、高端场景青睐之选等		

·智能物联 ·远程操控 ·防漏水保护 贴心保护 ·RO反渗透系统 ·五级滤芯直饮 ·不锈钢水箱防止细菌滋生 ·UV全天候杀菌
20-30L不锈钢热胆 ·电子防干烧 安全可靠 ·防漏水保护器更加安全 ·一键排空 ·远程控制 ·精品不锈钢材质

NIVICO
PRODUCT

B40黑金刚直饮机系列

产品型号	B40
出水种类	热水|常温水
额定功率	3700W
热胆容积	40L
加热方式	步进式节能
压力桶	3.2G
RO规格	400G大通量膜
净化组合	PP+CTO+UDF+RO+T33+UV
产品尺寸	510*430*1630mm
优势特点	智能物联、远程监测、水质屏显等

停电状态下
30天离线存储

智能物联
远程操控

防漏水保护
贴心保护

40L
不锈钢热胆

RO反渗透系统
滤芯净水

电子防干烧
安全可靠

LED大屏
数码显示

步进式加热水箱
防干滚水，防干烧

·智能物联 ·远程操控 ·防漏水保护 贴心保护 ·RO反渗透系统 ·五级滤芯直饮 ·不锈钢水箱防止细菌滋生 ·UV全天候杀菌
·40L不锈钢热胆 ·电子防干烧 安全可靠 ·防漏水保护器更加安全 ·远程控制 ·智能节能保温技术 ·大通量集中供水

NIVICO
PRODUCT

商用直饮机及配套产品系列

产品型号	D35A	D35B	D35D
出水种类	热水|常温水	热水|冷水|常温水	热水|冷水|常温水
额定功率	1230W	1230W	1230W
热胆容积	2L	2L	2L
净水容积	7L	7L	7L
压力桶	/	/	2.0G
净化组合	PP+UDF+CTO+RO+T33+UV		
产品尺寸	281*415*1250mm		
优势特点	智能物联、远程监测、水质屏显等		

产品型号	D35T	D35TY
出水种类	热水|常温水	热水|常温水
额定功率	1230W	1230W
热胆容积	2L	2L
净水容积	3.2L	3.2L
压力桶	/	3.2G
净化组合	PP+CTO+RO+T33+UV	
产品尺寸	281*415*560mm	
优势特点	智能物联、远程监测、水质屏显等	

产品型号	BJ30	BJ60	BJ90
出水种类	热水|常温水		
额定功率	3000W	6000W	9000W
热胆容积	30L	60L	90L
制水量	63-126L/H		
压力桶	6G	11G	11G
净化组合	PP+UDF+CTO+RO+T33		
产品尺寸	650*600*1730~1930mm		
优势特点	不锈钢机身、内置大通量、坚固耐用等		

产品型号	BJ120四出口
出水种类	热水|常温水
额定功率	6KW、9KW、12KW
热胆容积	120L（步进式60L双热胆）
制水量	63-126L/H
压力桶	11G/20G
净化组合	PP+UDF+CTO+RO+T33
产品尺寸	1150*600*1730mm
优势特点	不锈钢机身、多出口供水、坚固耐用等

产品型号	Z600集团型净水制水主机
供水方式	外接管线机
额定功率	96W
反渗透膜	600G/800G
制水量	95L/H~126L/H
压力桶	11G（标配1只，可增配）
净化组合	PP+UDF+CTO+RO+T33+UV
产品尺寸	505mm*390mm*945mm
优势特点	智能物联、远程监测、水质屏显等

产品型号	SG-D50立式管线机
出水种类	热水|常温水|冷水（可选）
额定功率	1300W/1800W
热胆容积	5L/10L
净水容积	10L
压力桶	3.2G（可选）
进水方式	需连接净水主机使用
产品尺寸	373*343*1420mm
优势特点	智能物联、远程监测、水质屏显等

产品型号	20BK壁挂型管线机
出水种类	热水|常温水
额定功率	600W
热胆容积	1.5L
净水出水	主机供给直出式
热水温度	中温水、高温水
进水方式	需连接净水主机使用
产品尺寸	280*120*420mm
优势特点	智能屏显、安全童锁、节能防干烧等

产品型号	20JC即热式壁挂型管线机
出水种类	热水|常温水
额定功率	2200W
加热方式	即热式节能型
出水温度	自定义无极可调温
出水选择	180ML、260ML、350ML可设置
进水方式	需连接净水主机使用
产品尺寸	300*120*410mm
优势特点	多彩功能屏、安全童锁、节能防干烧等

NIVICO
PRODUCT

商用工业水处理设备

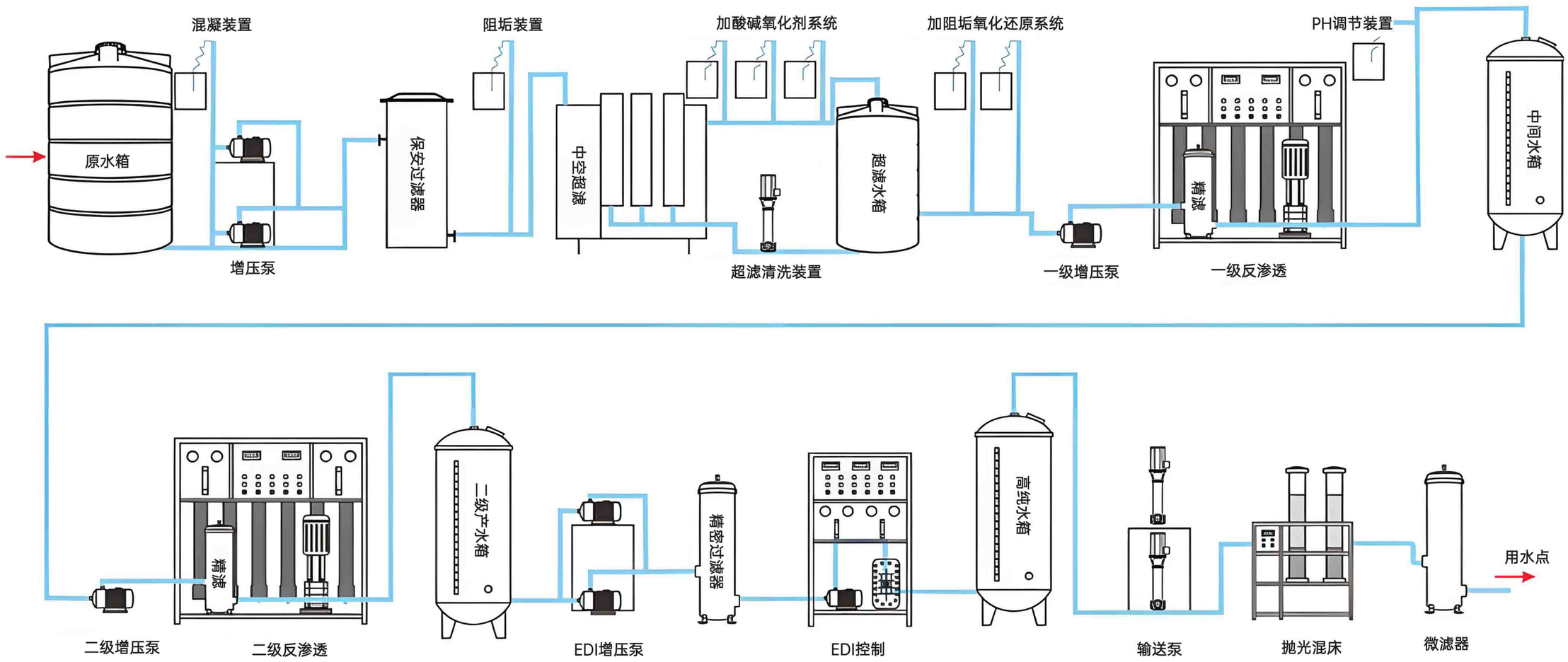

*如上：电子光电行业EDI超纯水参考典型工艺流程图,对原水进行深度净化处理，通过管网输送到每个用水终端，净化水符合国家水质标准。可根据实际需求提供定制化水处理解决方案！

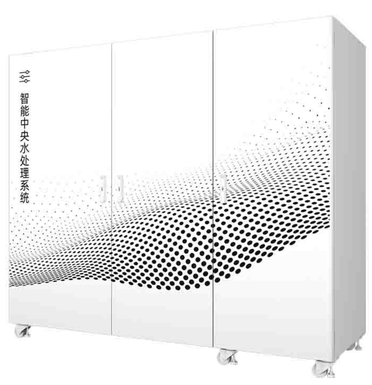

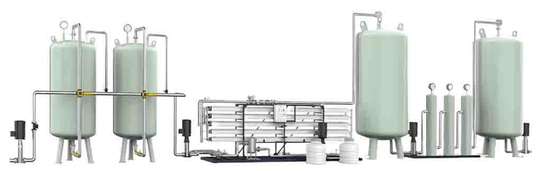

产品系列	B系列	G系列	W系列	定制机型
产水量/H	0.25T-30T常规水处理设备；＞30T定制型水处理设备均支持个性化产品定制方案设计			
适配电源	220V/380V			
额定功率	≥1KW，根据产品适配，出厂预置			
工作压力	0.8-1.0MPa			
处理工艺	超滤、反渗透、多级反渗透、EDI等			
优势特点	适用多重水质；品牌配件；多级过滤；脱盐率高；环保节能；安装简便；全天自动化运行；支持定制；产水量高等			
配套组合	卫生水箱、智能物联、自动控制系统、杀菌配套等			

反渗透设备属于物理脱盐法，该设备具有诸多优点:膜元件脱盐率高达99.3%以上，并可同时去除水中的胶体、有机物细菌、病毒及各类重金属等。
无需大量化学药剂处理、无化学废液、无环境污染:自动化程序高，遭遇故障自动停机，具有自动保护功能:可连续运行制水，系统简单、操作方便，
产水水质稳定:设备占地面积小，结构紧凑，运行可靠，产水水质高等诸多优点。

NIVICO
PRODUCT

精品直饮净水系列

产品型号	反渗透型厨下机	A60富锶直饮净水机	W60气泡净化一体机
出水种类	纯净水	富锶直饮水	直饮水、气泡水、冰水
额定功率	80W	2200W	2200W
水量容积	现制即出	2L净水壶	2L净水箱
安装方式	接管自动净化	免安装/接管自动净化	接管自动净化
净水流量	95L/H	15L/H	31L/H
加热/制冷	/	即热式可调温	即热式可调温、压缩机制冷
净化组合	复合滤芯+600G	一体复合富锶高分子集成RO滤芯	PP+复合AC+RO+CF滤芯
产品尺寸	453*390*159mm	230*340*420mm	467*220*430mm
优势特点	精巧机身、大通量、现制现饮等	富锶矿化、两用设计、调温调量、高产出等	深层净化、4-8°冰鲜气泡水、可调温等

·满足各种健康品质饮水需求 ·防漏水保护 贴心保护 ·RO反渗透系统直饮 · 电子防干烧 安全可靠 ·食品级卫生304无铅龙头 ·取水方式更灵活多种选择更便捷
·智能节能保温技术 ·大通量供水 ·富氢水、气泡水、富锶矿化水、冰水等 ·压缩机制冷口感更具优势 ·可外接咖啡机、制冰机等设备

NIVICO
PRODUCT

全场景安装实例

畅销款D系列： 运用方式灵活多变，商务型大气简约，独立放置、并列放置、开放式放置、镶嵌式放置均可实现。拥有双温、三温、多档调温等产品多重选择，常用于中小微型企业或公共场所。

大通量B系列： 满足多人同步取水需求，可满足集中取水的需求，多用于独立放置、开放式放置的饮水解决方案中，常用于工厂、校园等中大型公共场所。

企业集中茶水间

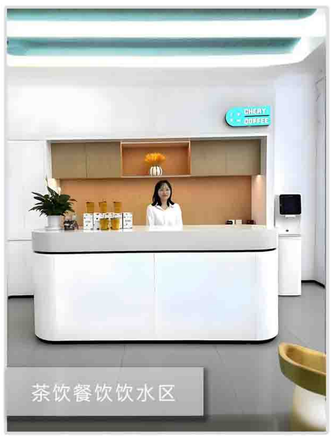
茶饮餐饮饮水区

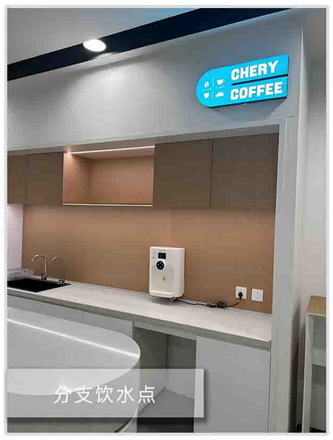

分支饮水点

医院公共饮水区

银行金融公共饮水区

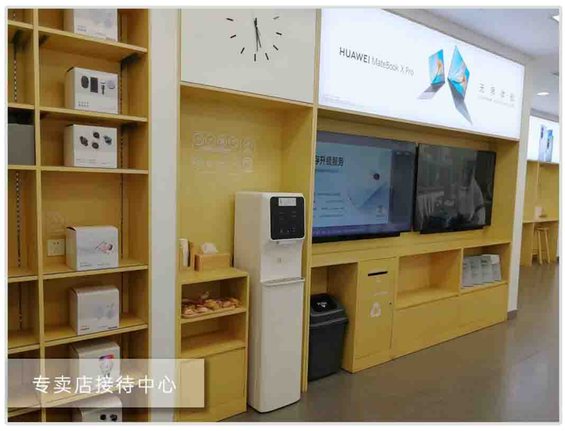
专卖店接待中心

地产嵌入式饮水区

保险证券行业

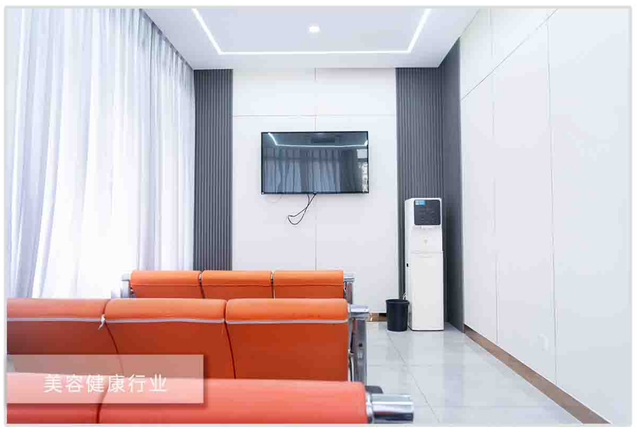
美容健康行业

机场交通行业

教育学校行业

外企茶咖饮品区

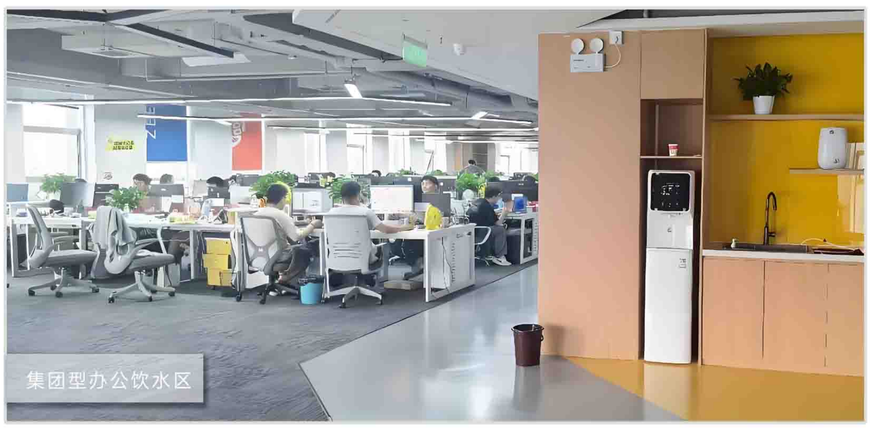
集团型办公饮水区

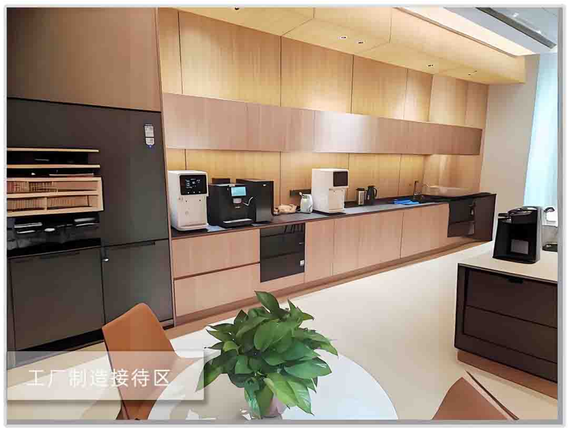
工厂制造接待区

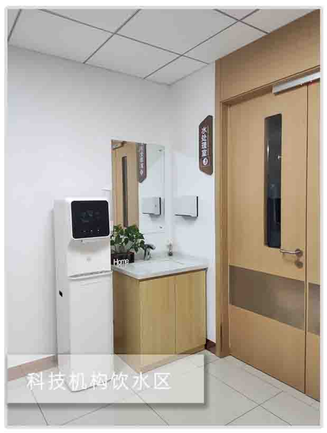
科技机构饮水区

公共集群饮水区

政府机关茶水区

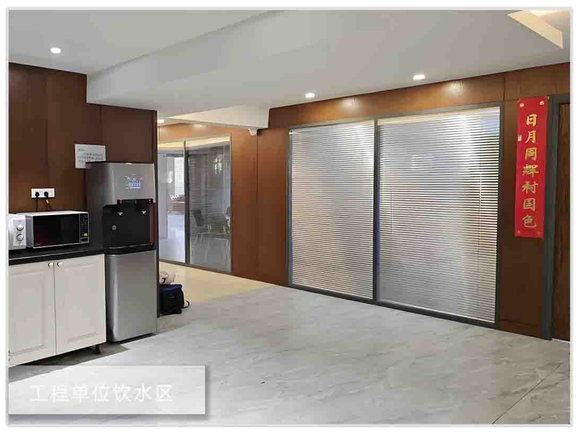
工程单位饮水区

"1+N"净水系统： 采用净水中央主机或大型管道净水设备和各管线分机搭配使用的解决方案，满足各种水质复杂用水情况，可以采用集中式供水、分散式供水，且根据空间灵活布局，常用于大、中、小型公共场所。

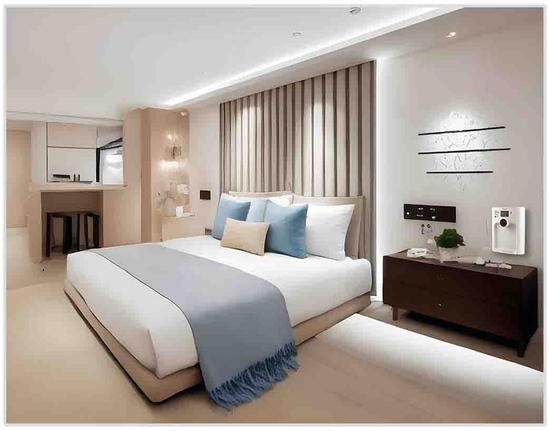

上海尼维珂净水科技有限公司

地址：中国上海市闵行区莲花南路1500弄5座2F
全国服务热线：400-021-7776
http://www.nivico.net

尼维柯官网　尼维柯服务号　尼维柯抖音号